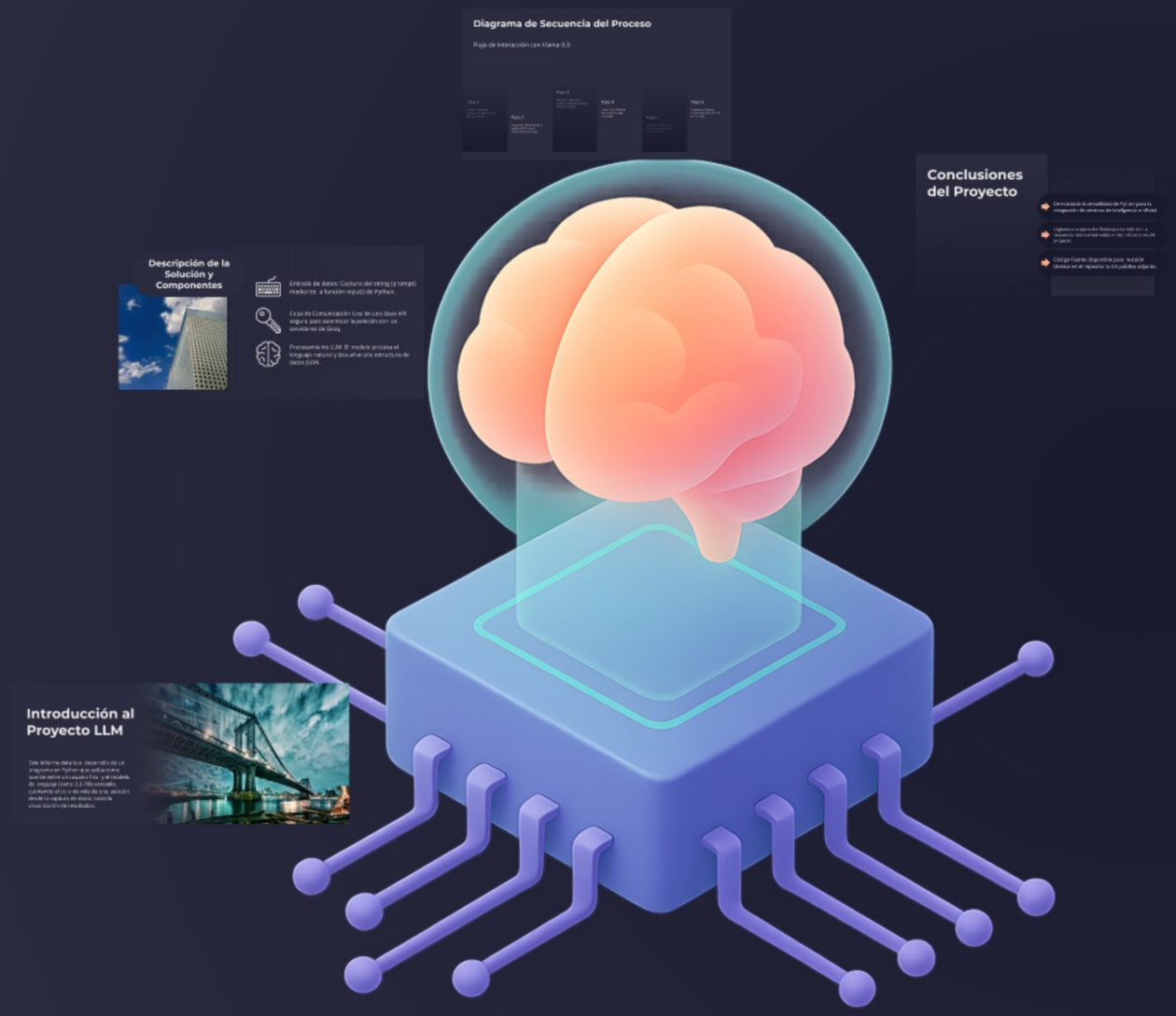

Implementación de Interfaz de Lenguaje Natural (LLM)

Primer Proyecto Corto: Integración con Llama-3.3

Introducción al Proyecto LLM

Este informe detalla el desarrollo de un programa en Python que actúa como puente entre un usuario final y el modelo de lenguaje Llama-3.3-70b-versatile, cubriendo el ciclo de vida de una petición desde la captura de datos hasta la visualización de resultados.

Descripción de la Solución y Componentes

Entrada de datos: Captura del string (prompt) mediante la función input() de Python.

Capa de Comunicación: Uso de una clave API segura para autenticar la petición con los servidores de Groq.

Procesamiento LLM: El modelo procesa el lenguaje natural y devuelve una estructura de datos JSON.

Diagrama de Secuencia del Proceso

Flujo de Interacción con Llama-3.3

Paso 1

Usuario > Programa: Ingresa mensaje (Prompt) al script Python.

Paso 2

Programa > API Groq: Envía solicitud HTTP con el contenido del mensaje.

Paso 3

API Groq > Llama-3.3: El modelo interpreta y genera el texto de salida.

Paso 4

Llama-3.3 > API Groq: Retorna el mensaje procesado.

Paso 5

API Groq > Programa: Entrega la respuesta al script de Python.

Paso 6

Programa > Usuario: Muestra el resultado final por consola.

Paso 1

Usuario > Programa:
Ingresa mensaje (Prompt)
al script Python.

Paso 2

Programa > API Groq: Envía solicitud HTTP con el contenido del mensaje.

Paso 3

API Groq > Llama-3.3: El modelo interpreta y genera el texto de salida.

Paso 4

Llama-3.3 > API Groq: Retorna el mensaje procesado.

Paso 5

API Groq > Programa: Entrega la respuesta al script de Python.

Paso 6

Programa > Usuario:
Muestra el resultado final por consola.

Diagrama de Secuencia del Proceso

Flujo de Interacción con Llama-3.3

Paso 1

Usuario > Programa: Ingresa mensaje (Prompt) al script Python.

Paso 2

Programa > API Groq: Envía solicitud HTTP con el contenido del mensaje.

Paso 3

API Groq > Llama-3.3: El modelo interpreta y genera el texto de salida.

Paso 4

Llama-3.3 > API Groq: Retorna el mensaje procesado.

Paso 5

API Groq > Programa: Entrega la respuesta al script de Python.

Paso 6

Programa > Usuario: Muestra el resultado final por consola.

Conclusiones del Proyecto

- Demostrada la versatilidad de Python para la integración de servicios de inteligencia artificial.
- Lograda una ejecución fluida que cumple con la secuencia básica establecida en las indicaciones del proyecto.
- Código fuente disponible para revisión técnica en el repositorio Git público adjunto.

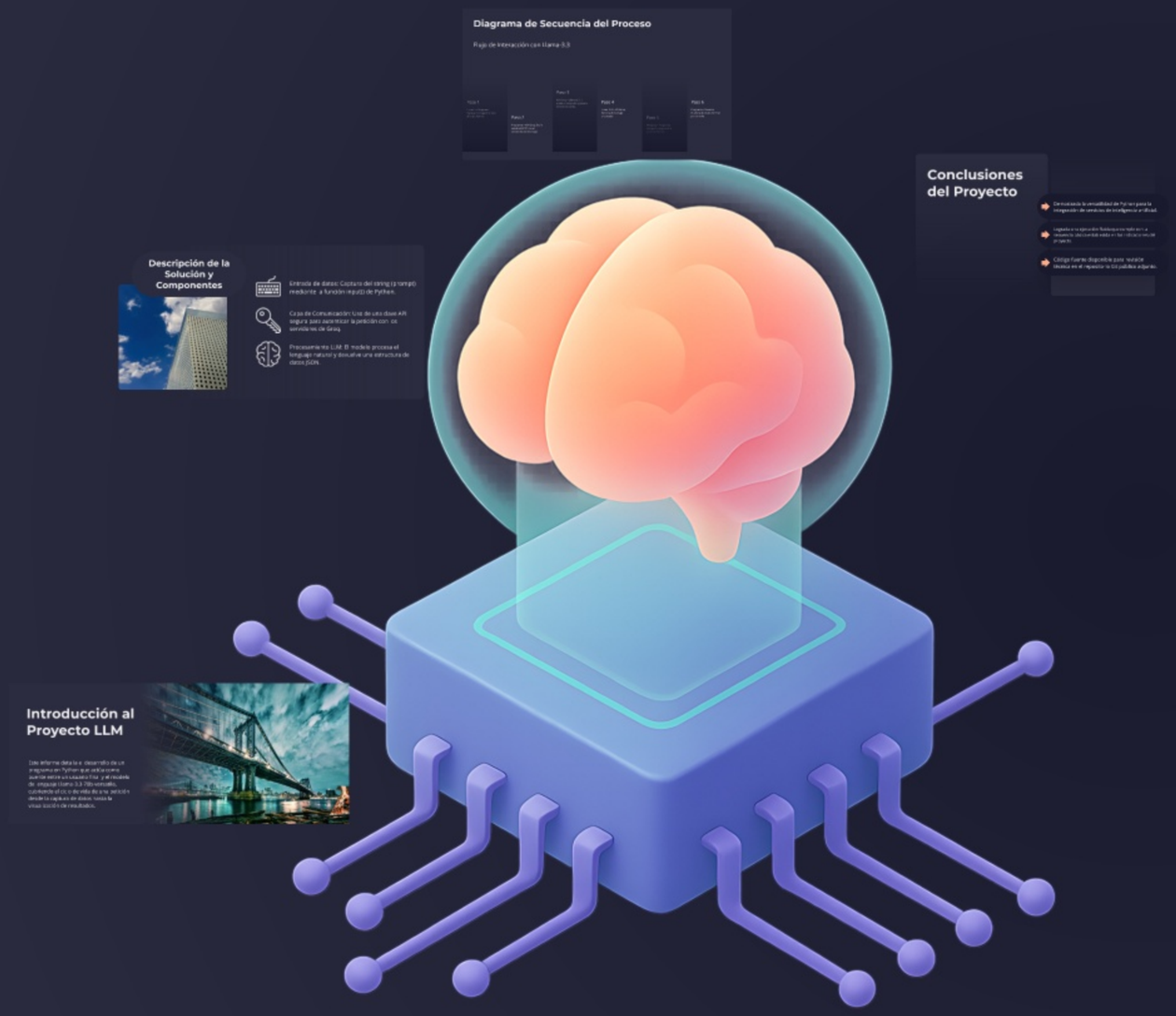

Implementación de Interfaz de Lenguaje Natural (LLM)

Primer Proyecto Corto: Integración con Llama-3.3

Llévatela contigo. Consúltala cuando quieras.

¿Te has perdido algo? ¿Quieres saber más? Escanea o haz clic para abrir la presentación. En cualquier momento y desde cualquier lugar.

Ver presentación